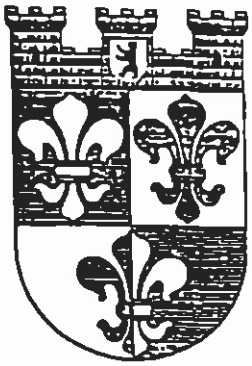

Schachexpress
FV Schach e.V.
im BSVB

LANDESWAPPEN

Saison 1991/92 Nr.9

7.04.1992

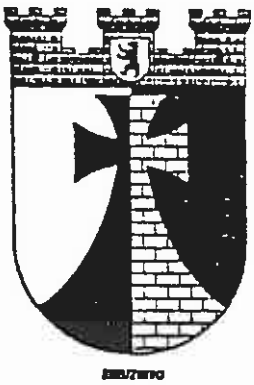

Mannschaftsblitzturnier

Das diesjährige Mannschaftsblitzturnier der FV Schach e. V. findet am 13.5.92 statt. Austragungsort ist die Kantine der Allianz, Joachimsthaler Straße. Beginn ist um 18.00 Uhr.

Jede Mannschaft besteht aus vier Spielern und bis zu zwei Ersatzspielern. Ein Ersatzspieler darf nur an dem Brett des jeweils fehlenden Stammspielers eingesetzt werden.
Pro Spiel dürfen nur maximal zwei Doppelspieler eingesetzt werden.

Jede Mannschaft hat zwei komplette Spielsätze mitzubringen.

Meldungen sind bis zum 9.5.92 an den Spielleiter Wolfgang Block zu richten.

****

Landesliga

IBM I	- BVG Helmholtz I	2 : 0	3.5 : 2.5
Dresdenia I	- Bund I	0 : 2	2.0 : 4.0
Wiheil I	- Berthold I	2 : 0	3.5 : 2.5
SEL I	- Berliner Bank I	2 : 0	3.5 : 2.5
A.C.C.S.B. I	- DeTeWe I	2 : 0	4.0 : 2.0

1	IBM I	18 : 0	40.0
2	Bund I	13 : 5	31.0
3	Wiheil I	12 : 6	31.5
4	SEL I	12 : 6	28.0
5	Berthold I	8 : 10	27.5
6	DeTeWe I	8 : 10	27.0
7	Dresdenia I	6 : 12	21.0
8	A.C.C.S.B. I	5 : 13	22.5
9	BVG Helmholtz I	4 : 14	21.5
10	Berliner Bank I	4 : 14	20.0

Der Berliner Meister stand bereits vorher mit IBM fest, deshalb konzentrierte sich die Spannung auf das Tabellenende. Vier Mannschaften waren noch gefährdet, wobei Dresdenias Abstiegssorgen nur theoretischer Natur waren.
Die BVG Helmholtz führte zwar überraschenderweise nach einer Stunde durch zwei kampflos gewonnene Partien mit 2:0 gegen IBM, konnte aber aus den verbleibenden vier Spielen nur noch einen halben Punkt erkämpfen.
ACCSB konnte sich gegen DeTeWe an den vier hinteren Brettern durchsetzen und gewann damit den Mannschaftskampf. Durch diesen Erfolg konnten die Franzosen an den Mannschaften der BVG Helmholtz und der Berliner Bank, die gegen SEL knapp verloren, vorbeiziehen und wie im Vorjahr den Abstieg in letzter Sekunde verhindern.

A1

Stern 66 I	- Springer-Verlag I	1 : 1	3.0 : 3.0
BA Tempelhof I	- Berthold II	2 : 0	5.5 : 0.5
DeTeWe II	- Bund V	0 : 2	1.0 : 5.0
Bund II	- Schering I	1 : 1	3.0 : 3.0
UBA I	- Wiheil II	2 : 0	5.0 : 1.0

1	BA Tempelhof I	18 : 0	42.0
2	UBA I	12 : 6	31.0
3	Bund II	11 : 7	30.0
4	Schering I	10 : 8	29.0
5	Springer-Verlag I	9 : 9	28.5
6	Wiheil II	9 : 9	25.0
7	Bund V	8 : 10	27.0
8	Stern 66 I	6 : 12	20.0
9	Berthold II	4 : 14	18.0
10	DeTeWe II	3 : 15	18.5

BA Tempelhof I blieb auch in der letzten Runde ohne Punktverlust und hat nun in zwei Jahren mit jeweils 18:0 Mannschaftspunkten den Aufstieg von der B-Klasse über die A-Klasse in die Landesliga erreicht. I Berthold bedeutete dies gleichzeitig den Abstieg in B-Klasse, den auch DeTeWe nicht verhindern konnte.

A2

SEL II	- IBM II	0 : 2	1.5 : 4.5
BA Tempelhof II	- Fortuna I	0 : 2	2.5 : 3.5
Justitia I	- Bund IV	0 : 2	2.5 : 3.5
Bund III	- Post 44 I	0 : 2	1.5 : 4.5
SV Senat I	- Schering II	2 : 0	4.5 : 1.5

1	SV Senat I	16 : 2	35.5
2	IBM II	13 : 5	34.5
3	SEL II	12 : 6	31.0
4	Bund IV	11 : 7	29.5
5	Bund III	11 : 7	27.5
6	Fortuna I	8 : 10	25.5
7	Post 44 I	7 : 11	23.5
8	Schering II	5 : 13	23.0
9	Justitia I	5 : 13	23.0
10	BA Tempelhof II	2 : 16	17.0

Spannend war es in der A2 nur noch bei der Abstiegsfrage. Drei Mannschaften waren noch gefährdet. Post 44 konnte sich durch den deutlichen Sieg über Bund III aus der Gefahrenzone absetzen. Über die Plazierung auf den achten oder neunten Platz mußte letztendlich die Berliner Wertung, berechnet über die gesamte Saison, entscheiden, da Schering II und Justitia mannschafts- und brettpunktgleich waren. Hier hatte Schering aufgrund der guten Ergebnisse an den ersten beiden Brettern mit 91 : 76 die Nase vorn.

B1

SEL III	- Bund VI	2 : 0	5.0 : 1.0
SFB I	- BZR I	2 : 0	4.0 : 2.0
Osram I	- Berliner Bank II	2 : 0	5.0 : 1.0
Stern 66 II	- BVG Britz I	0 : 2	1.5 : 4.5
Dürer-Alm I	- Feuerwehr I	2 : 0	6.0 : 0.0

1	Osram I	15 : 3	36.5
2	SEL III	15 : 3	35.0
3	Bund VI	13 : 5	32.0
4	BVG Britz I	10 : 8	30.0
5	SFB I	8 : 10	25.5
6	BZR I	8 : 10	25.0
7	Dürer-Alm I	7 : 11	26.5
8	Stern 66 II	7 : 11	23.5
9	Berliner Bank II	6 : 12	22.5
10	Feuerwehr I	1 : 17	12.5

SEL III konnte sich im direkten Duell um den einen Aufstiegsplatz gegen Bund VI deutlich durchsetzen und steigt damit gemeinsam mit Osram wieder in die A-Klasse auf.
Die Dürer-Alm konnte sich durch den Kantersieg über die Feuerwehr vom neunten auf den siebenten Platz vorschieben. Neben der bereits vorher als Absteiger feststehenden Mannschaft der Feuerwehr erwischte es die zweite Mannschaft der Berliner Bank.

B2

Landesbank I	- DKV I	1 : 1	3.0 : 3.0
BEWAG I	- Wiheil III	2 : 0	3.5 : 2.5
Justitia II	- BSR I	2 : 0	4.5 : 1.5
Bervobank I	- IBM III	0 : 2	1.5 : 4.5
DB/BSW I	- SV Senat II	2 : 0	3.5 : 2.5

1	BEWAG I	18 : 0	37.0
2	IBM III	15 : 3	34.0
3	Wiheil III	13 : 5	34.5
4	Justitia II	10 : 8	32.5
5	SV Senat II	8 : 10	29.5
6	DKV I	8 : 10	26.0
7	Landesbank I	6 : 12	21.5
8	DB/BSW I	5 : 13	19.5
9	BSR I	4 : 14	20.5
10	Bervobank I	3 : 15	15.0

Die BEWAG konnte im Spitzenspiel ihre weiße Weste behaupten und ist damit eine von drei Mannschaften, die in dieser Saison ohne Punktverlust den Staffelsieg erringen konnte. IBM III konnte sich noch auf den zweiten Tabellenplatz vorschieben und steigt damit ebenfalls in die A-Klasse auf.
Durch einen überraschenden Erfolg gegen den Senat konnte sich die Mannschaft DB/BSW I noch vor dem Abstieg retten, erwischt hat es stattdessen die BSR I sowie die Bervobank I.

C1

SEL IV	- UBA II	1 : 1	3.0 : 3.0
Berthold III	- BVG Helmholtz III	2 : 0	3.5 : 2.5
SV Senat III	- BSR II	2 : 0	4.5 : 1.5
DKV II	- SHV I	2 : 0	4.5 : 1.5
Landesbank II	- BEWAG II	0 : 2	2.0 : 4.0

1	UBA II	13 : 5	32.5
2	SEL IV	13 : 5	30.5
3	SV Senat III	13 : 5	30.0
4	DKV II	10 : 8	29.5
5	Berthold III	10 : 8	27.0
6	BVG Helmholtz III	9 : 9	29.0
7	BEWAG II	8 : 10	25.5
8	BSR II	6 : 12	24.0
9	SHV I	6 : 12	24.0
10	Landesbank II	2 : 16	17.0

Spannung sowohl an der Tabellenspitze als auch am Tabellenende!
Drei Mannschften punktgleich vorne, dem Senat fehlte letztlich nur ein Brettpunkt, um SEL noch zu überrunden.
Über den zweiten Absteiger mußte auch hier zwischen BSR II und SHV die Berliner Wertung entscheiden. Mit 90 Punkten gegenüber 84,5 Punkten konnte sich die BSR auf den achten Platz retten.

C2

BVG Helmholtz II	- Stern 66 III	2 : 0	6.0 : 0.0
DB/BSW II	- Bund VII	0 : 2	0.0 : 6.0
BVG Cicero I	- Bervobank II	2 : 0	4.0 : 2.0
Wiheil IV	- Ev. Lindenkirche I	0 : 2	2.5 : 3.5
Schering III	- BEWAG III	2 : 0	4.0 : 2.0

1	BVG Helmholtz II	16 : 2	45.5
2	Ev. Lindenkirche I	16 : 2	42.0
3	Bund VII	12 : 6	32.5
4	Schering III	11 : 7	27.0
5	DB/BSW II	9 : 9	22.0
6	BEWAG III	8 : 10	23.5
7	Wiheil IV	7 : 11	23.5
8	BVG Cicero I	6 : 12	24.5
9	Bervobank II	3 : 15	17.0
10	Stern 66 III	2 : 16	11.5

In der C2 gab es keine Veränderung durch die Ergebnisse der Endrunde.
Die Aufsteiger standen mit BVG Helmholtz II und der Lindenkirche bereits fest, die Absteiger Bervobank II und Stern 66 III konnten ihre Position nicht mehr verbessern.

****

In der zweiten Runde des Mannschaftspokals gab es folgende Ergebnisse:

Wiheil	- DeTeWe	4 : 4	(15:21)
ACCSB	- Stern 66	6,5 : 1,5	
BVG Helmholtz	- BSR	6 : 2	
Senat	- DKV	8 : 0	

Auslosung für das Halbfinale:

DeTeWe	- Senat
BVG Helmholtz	- ACCSB

Das Halbfinale wird in der Woche vom 4.5. bis 10.5 ausgetragen.
Das Finale findet am 21.5. bei der BSR in der Forckenbeckstraße statt.

Einzelpokal FV-Schach 1991/92
Stand nach Runde 8

Nr.	Kennziffer	Name, Vorname	Spiele	Punkte	Buchholz	1	2	3	4	5	6	7	8	9	Rang	ELO-Kennziffern Spieler	Gegner	Leistung
1	61016	Alber, Roland	8	3.0	34.00	1W80	-W39	0S15	1S72	½W64	0S74	½S76	0W61	0	66	1192	1447	1390
2	61012	Allgaier, Eric	8	7.5	40.50	1S54	1W67	1S75	1W85	1S38	½W34	1S39	1W88	0	2	1843	1656	2006
3	59023	Altmann,Dr., Hans-J	8	3.0	26.50	0S92	+W60	0S54	1W61	0S47	1W67	0S18	0W79	0	68	1263	1418	1246
4	59001	Auersch,Dr., Lutz	7	4.0	32.50	0S38	1W86	0S47	1W79	½W74	HS80	½W59	1W44	0	39	1523	1533	1591
5	87029	Baller, Bernd	8	5.5	39.50	1W71	1S35	0W34	½S33	½W14	1S31	1S43	½W65	0	10	1668	1661	1811
6	60015	Barna, Andre	8	5.5	43.00	1S52	1W83	1S39	1W30	0S34	½W29	0S88	1W55	0	8	1771	1678	1828
7	73022	Barnekow, Peter	8	4.5	33.50	-S30	1W 8	½S24	1W48	0S43	1W15	0S86	1W77	0	33	1438	1443	1558
8	61027	Bauer, Jürgen	7	2.5	27.50	½W64	0S 7	½W70	0S35	HW41	0S49	½S89	1W58	0	75	1318	1410	1296
9	72002	Beilecke, Werner	8	3.5	26.00	0W35	0S22	½S93	½W32	½S71	1W89	0S26	1W37	0	63	1286	1378	1328
10	78022	Beisswanger, Wolf	8	5.5	35.00	½S26	1W78	½S25	1W47	½S75	0W33	1S14	1W18	0	12	1628	1530	1680
11	72001	Birke, Karlheinz	8	2.0	24.00	0S90	-W44	0S81	0W71	+ 0	1W78	0S48	0W32	0	86	1382	1353	1087
12	59002	Bollweg, Dieter	8	4.5	32.50	1W20	0S23	1W72	0S66	½W80	1S63	0W31	1S90	0	34	1558	1473	1523
13	60025	Boos-Parisel, Miche	7	0.5	21.50	0W59	0S66	0W49	½S69	-S42	-W68	-S50	0	0	91	1100	1246	946
14	83058	Boskovic, Ratko	8	3.5	35.50	1S32	0W38	1S67	½W54	½S 5	½W91	0W10	0S59	0	54	1387	1522	1472
15	59093	Bödicker, Horst	8	4.5	27.50	½W57	1S45	1W 1	0S29	0W77	0S 7	1W63	+S42	0	36	1492	1477	1477
16	60003	Böttger, Bernd	8	3.0	25.50	1W41	0S46	½W76	0S36	½W93	0S72	1S71	0W24	0	71	1378	1382	1282
17	67065	Darga, Herbert	8	4.0	39.50	1W73	1W55	½S26	½S59	0W88	1W54	0S65	0W46	0	40	1571	1526	1526
18	58032	Dralle, Gerd	8	4.5	32.00	1W68	½S91	0W64	½S46	½W35	1S36	1W 3	0S10	0	35	1426	1472	1522
19	60004	Eppich, Arefried	2	0.0	8.00	-W76	-S59	0	0	0	0	0	0	0	93	1667	0	0
20	78021	Goepel, Helmut	8	5.0	32.50	0S12	1W93	1S32	1W73	0S85	0W43	1S22	1W49	0	24	1553	1469	1569
21	91014	Groß, Robert	8	5.0	39.00	1S69	1W92	½S88	1W44	½S30	1W38	0S34	0W33	0	19	1705	1619	1719
22	59073	Guse, Ernst	8	4.0	33.50	0S51	1W 9	0S31	1W67	0S70	1W42	0W20	1S81	0	42	1488	1425	1425
23	67013	Gusikat, Erhard	8	5.0	40.50	1S79	1W12	0S38	1W43	1S65	0W39	1S85	0W52	0	16	1544	1658	1758
24	59007	Haftenberger, Rolf	8	3.5	34.50	1W66	0S94	½W 7	½S57	½W26	0S59	0W87	1S16	0	56	1390	1458	1408
25	70020	Haibach, Horst	7	4.0	34.00	½S89	1W90	½W10	0S94	1W57	1S44	0W70	HS74	0	38	1000	1537	1594
26	60009	Haibach, Ralf	8	4.5	34.50	½W10	1S50	½W17	0W52	½S24	0S46	1W 9	1S35	0	32	1612	1501	1551
27	71031	Haubold, Peter	8	4.0	30.00	0S47	½W32	½S79	+W58	1S78	0W65	-S57	+W53	0	45	1519	1471	1391
28	90020	Heinberg, Bernhard	8	3.5	31.50	0S29	½W53	1S40	1W78	0S33	1W84	0W47	0S72	0	59	1544	1514	1464
29	69047	Hilsberg, Karsten	8	5.5	41.00	1W28	½S43	1W57	1W15	1S91	½S 6	½W30	0W34	0	9	1889	1663	1813
30	59012	Himmelreich, Robert	8	5.0	35.00	+W 7	+S56	1W94	0S 6	½W21	1S77	½S29	0W39	0	22	1619	1705	1705
31	70021	Huhn, Ulrich	8	5.0	36.50	0W94	1S76	1W22	0S39	1W59	0W 5	1S12	1S36	0	21	1775	1533	1633
32	59015	Jach, Bernd	8	4.0	26.00	0W14	½S27	0W20	½S 9	1W45	0S57	1W40	1S11	0	49	1319	1426	1426
33	59017	Johannsen, Ingbert	8	6.5	40.00	1S86	1W47	0S51	½W 5	1W28	1S10	1W75	1S21	0	3	2023	1649	1899
34	59109	Jonas, Bernhard	8	7.5	41.00	+S60	1W65	1S 5	1W51	1W 6	½S 2	1W21	1S29	0	1	2042	1744	2087
35	59118	Jordan, Anthony	8	3.5	34.00	1S 9	0W 5	0S65	1W 8	½S18	0W52	1S67	0W26	0	57	1477	1510	1460
36	59101	Kathe, Michael	8	3.5	29.00	½S40	1W42	0S44	1W16	0S90	0W18	1S61	0W31	0	60	1443	1441	1391
37	59121	Kemnitz, Wolfgang	8	2.5	27.50	0S75	0W52	0S80	+ 0	½S79	0W48	1W69	0S 9	0	78	1097	1393	1165
38	69014	Klevenow, Helmut	8	4.5	38.50	1W 4	1S14	1W23	½S88	0W 2	0S21	0W91	1S76	0	30	1807	1522	1572
39	58006	Koch, Werner	8	6.0	40.50	1W74	+S 1	0W 6	1W31	1S52	1S23	0W 2	1S30	0	5	1868	1687	1858
40	83002	Kowski, Helga	8	2.5	27.50	½W36	0S64	0W28	1S49	0S84	½W71	0S32	½W78	0	79	1286	1396	1246
41	73003	Kroll, Wolfgang	7	1.0	23.50	0S16	+W80	0W74	-S53	HS 8	0W76	0S78	-W69	0	89	1289	1389	989
42	87027	Kupczok, Armin	8	3.0	23.50	+W56	0S36	0W87	0S70	+W13	0S22	+S58	-W15	0	74	1102	1466	1066
43	83006	Kysucan, Hermann	8	5.5	35.00	1W53	½W29	1S89	0S23	1W 7	1S20	0W 5	1S66	0	13	1614	1462	1612
44	83007	Kysucan, Marianne	8	3.5	26.50	½W62	+S11	1W36	0S21	½W66	0W25	½S49	0S 4	0	62	1494	1342	1228
45	60005	Laabs, Folke	5	0.5	14.50	0S67	0W15	½S68	0S63	0S32	0	0	0	0	90	1341	1331	1011
46	70022	Landskron, Hans-Gün	8	5.5	33.00	0S85	1W16	1S48	½W18	0S54	1W26	1W66	1S17	0	14	1527	1435	1585
47	61007	Lange, Fred	8	4.0	36.50	1W27	0S33	1W 4	0S10	1W 3	0W70	1S28	0S64	0	41	1597	1582	1582
48	67056	Leuenberg, Michael	8	4.0	27.50	1S84	0W88	0W46	0S 7	1W62	1S37	1W11	0S80	0	47	1155	1347	1347
49	84017	Lindow,Dr., Wulf	8	3.5	23.00	0W77	0S73	1S13	0W40	+S68	1W 8	½W44	0S20	0	65	1226	1367	1253
50	59100	Markowski, Gerhard	8	3.0	26.50	1S61	0W26	0S52	0W86	0S67	0W58	+W13	1S63	0	69	1350	1496	1324

Einzelergebnisse aus den Runden *)

Plus ▌ und Minus ⁞ Rang

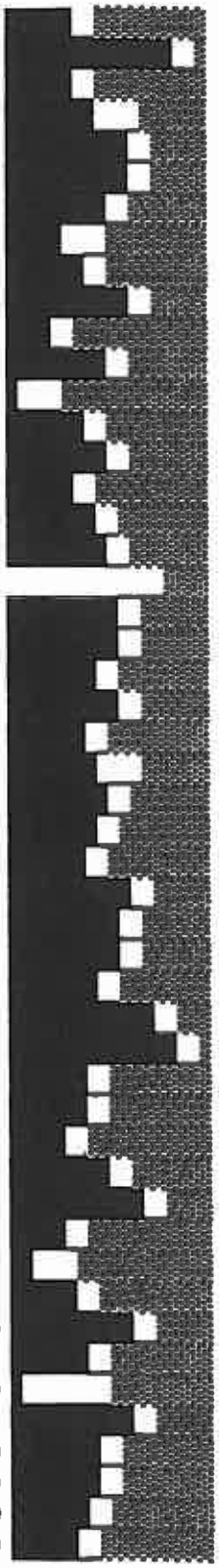

Nr.	Kenn-ziffer	Name, Vorname	Spiele/	Punkte	Buch-holz	Einzelergebnisse aus den Runden *) 1	2	3	4	5	6	7	8	9	Rang	ELO-Kennziffern Spie-ler	Geg-ner	Lei-stung
51	69019	Martens, Rolf	8	6.5	39.50	1W22	1S77	1W33	0S34	½W94	1S66	1W55	1S70	0	4	1580	1598	1848
52	87006	Martin, Mario	8	6.0	35.00	0W 6	1S37	1W50	1S26	0W39	1S35	1W64	1S23	0	7	1779	1549	1749
53	67025	Mielke, Michael	8	3.0	25.00	0S43	½S28	½W62	+W41	0S92	0S81	1W83	-S27	0	72	1140	1429	1295
54	61023	Mildenberger, Hans	7	4.5	31.50	0W 2	1S62	1W 3	½S14	1W46	0S17	1W84	HS91	0	29	1553	1463	1578
55	70028	Mühlfellner, Richar	8	4.5	37.50	1W72	0S17	½W91	1S64	1W87	1W90	0S51	0S 6	0	31	1603	1580	1630
56	70011	Müller, Heinz	2	0.0	8.00	-S42	-W30	0	0	0	0	0	0	0	94	1000	0	0
57	51038	Müller, Stefan	8	5.0	33.50	½S15	1W61	0S29	½W24	0S25	1W32	+W27	1S92	0	23	1656	1423	1480
58	58016	Niehaus, Harald	8	2.0	25.00	0S83	1W84	0S73	-S27	0W81	1S50	-W42	0S 8	0	85	1255	1339	1205
59	87015	Ollivier, Bertrand	8	5.0	25.50	1S13	+W19	0S85	½W17	0S31	1W24	½S 4	1W14	0	27	1401	1484	1541
60	70016	Opielok, Stephan	2	0.0	10.50	-W34	-S 3	0	0	0	0	0	0	0	92	1000	0	0
61	78010	Pfeiffer, Jörg	8	4.0	21.50	0W50	0S57	+ 0	0S 3	1W69	1S93	0W36	1S 1	0	50	1466	1373	1316
62	59106	Pfeiffer, Klaus	6	1.0	26.00	½S44	0W54	½S53	0W92	0S48	0W79	HS68	HW67	0	88	1350	1332	1065
63	58034	Pfuhl, Axel	8	2.5	29.00	0S88	0W85	½S84	1W45	1S89	0W12	0S15	0W50	0	77	1404	1419	1269
64	59086	Piotrowski, Roger	8	5.0	31.00	½S 8	1W40	1S18	0W55	½S 1	1W92	0S52	1W47	0	25	1671	1451	1551
65	78023	Pischner,Dr., Raine	8	5.5	36.50	1W81	0S34	1W35	1S74	0W23	1S27	1W17	½S 5	0	11	1755	1585	1735
66	73023	Podlaß, Gerd	8	3.5	32.00	0S24	1W13	1S83	1W12	½S44	0W51	0S46	0W43	0	58	1147	1442	1392
67	84024	Pozek, Stefan	7	2.0	26.00	1W45	0S 2	0W14	0S22	1W50	0S 3	0W35	HS62	0	83	1235	1450	1278
68	1020	Purmann, Reinhold	7	1.5	19.00	0S18	0S74	½W45	0W84	-W49	+S13	HW62	0W89	0	87	1203	1372	1052
69	90029	Rau, Thomas	7	2.0	25.00	0W21	0S72	HS86	½W13	0S61	½W83	0S37	+S41	0	84	1210	1345	1079
70	57063	Rock, Bernd	8	5.0	30.00	½S78	0W89	½S 8	1W42	1W22	1S47	1S25	0W51	0	26	1484	1356	1456
71	67069	Rook, Burkhard	7	2.5	25.00	0S 5	½W79	0S78	1S11	½W 9	½S40	0W16	HS93	0	76	1216	1384	1269
72	67027	Rutecki, Uwe	8	4.5	26.50	0S55	1W69	0S12	0W 1	1S83	1W16	½S81	1W28	0	37	1430	1393	1443
73	90027	Schaal, Hans-Jürgen	8	4.0	27.00	0S17	1W49	1W58	0S20	0W82	-S87	1W93	1S84	0	48	1403	1445	1502
74	83040	Schelling, Wolfgang	6	3.5	28.50	0S39	1W68	1S41	0W65	½S 4	1W 1	HS90	HW25	0	51	1475	1472	1538
75	57046	Schlittermann, Wolf	8	5.0	40.00	1W37	1S82	0W 2	1S87	½W10	1W85	0S33	½S94	0	17	1749	1621	1721
76	59068	Schmidt, Peter	8	3.0	25.00	+S19	0W31	½S16	0W90	0S86	1S41	½W 1	0W38	0	73	1260	1537	1366
77	60038	Schoening,von, Ulri	8	3.5	35.50	1S49	0W51	½S90	1W89	1S15	0W30	0W94	0S 7	0	55	1416	1482	1432
78	59037	Schröder, Otto	8	3.0	26.00	½W70	0S10	1W71	0S28	0W27	0S11	1W41	½S40	0	70	1444	1419	1319
79	90004	Siegmund, Klaus	8	3.5	26.00	0W23	½S71	½W27	0S 4	½W37	1S62	0W82	1S 3	0	64	1241	1403	1353
80	58033	Sonnenburg, Bernd	7	3.5	25.50	0S 1	-S41	1W37	1W83	½S12	HW 4	0S92	1W48	0	53	1333	1280	1347
81	87019	Templin, Manfred	8	3.5	27.00	0S65	0S87	1W11	0W93	1S58	1W53	½W72	0W22	0	61	1385	1425	1375
82	87010	Thevenet, Guy	8	4.0	33.00	1S93	0W75	1S92	0W91	1S73	0W86	1S79	0W85	0	43	1708	1528	1528
83	59039	Thurley,Dr., Fritz	8	2.5	24.00	1W58	0S 6	0W66	0S80	0W72	½S69	0S53	+ 0	0	81	1273	1327	1098
84	59095	Weber, Dieter	8	2.5	24.50	0W48	0S58	½W63	1S68	1W40	0S28	0S54	0W73	0	80	1302	1350	1200
85	59044	Wehr, Joachim	8	5.0	39.50	1W46	1S63	1W59	0S 2	1W20	0S75	0W23	1S82	0	18	1640	1591	1691
86	57056	Widemann, Anselm	7	5.0	31.00	0W33	0S 4	HW69	1S50	1W76	1S82	1W 7	1S87	0	15	1719	1536	1707
87	4031	Wiedemann, Helmut	8	4.0	33.00	0S91	1W81	1S42	0W75	0S55	+W73	1S24	0W86	0	44	1450	1502	1445
88	59040	Wierzbicki, Jan	8	6.0	38.00	1W63	1S48	½W21	½W38	1S17	1S94	1W 6	0S 2	0	6	1350	1605	1805
89	59047	Witte,Dr., Peter	8	3.0	28.00	½W25	1S70	0W43	0S77	0W63	0S 9	½W 8	1S68	0	67	1318	1341	1241
90	58018	Woelky, Hubert	7	3.5	28.50	1W11	0S25	½W77	1S76	1W36	0S55	HW74	0W12	0	52	1600	1380	1380
91	51009	Wolf, Wilfried	7	4.5	35.00	1W87	½W18	½S55	1S82	0W29	½S14	1S38	HW54	0	28	1564	1610	1724
92	61036	Wüsthoff, Ralf	8	4.0	29.50	1W 3	0S21	0W82	1S62	1W53	0S64	1W80	0W57	0	46	1406	1478	1478
93	59048	Zimmermann,Dr., Rai	7	2.0	29.50	0W82	0S20	½W 9	1S81	½S16	0W61	0S73	HW71	0	82	1500	1454	1283
94	73014	Zobel, Peter	8	5.0	38.50	1S31	1W24	0S30	1W25	½S51	0W88	1S77	½W75	0	20	1581	1485	1585

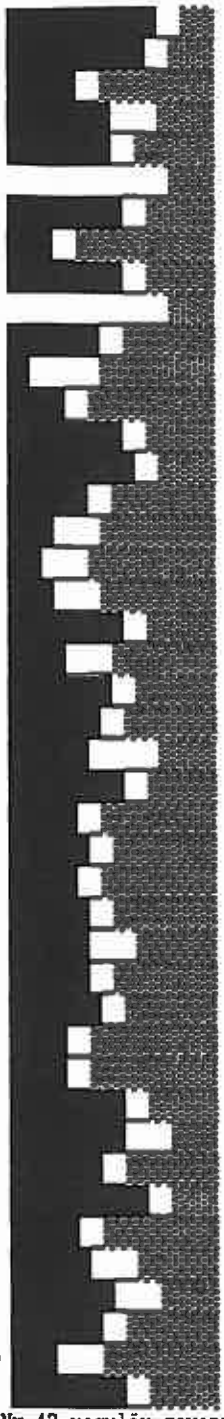

*) Z.B. liest sich 1S47 so: Spieler in der aktuellen Zeile hat mit Schwarz gegen Spieler Nr.47 regulär gewonnen.
-(-) heißt kampflos gewonnen (verloren).
I heißt, Partie wurde noch nicht gespielt (bzw. Ergebnis unbekannt); sie ist jedoch in der Buchholzwertung berücksichtigt.
Gegner mit der Nr. 0 zeigt, daß Teilnehmer spielfrei war.
Zu den ELO-Kennziffern:
ELO-Spieler : ELO-Zahl 1991 (evtl. korrigiert) bzw. Neueinschätzung.
ELO-Gegner : ELO-Durchschnittszahl der Gegner (nur gespielte Partien!!)
ELO-Leistung : geschätzte TURNIERleistung. Sie kann erheblich von der ELO-Zahl 1991 abweichen!

Ohne Gewähr für die Richtigkeit der Spielergebnisse und deren Aktualität.
Einbezogen sind alle Ergebnisse, die bis zum 26.03.1992 vorlagen.

Dr. Rainer Pischner
Berlin, den 26.03.1992

Liebe P R O B L E M - SCHACH - Freunde !

Wer kam `damals´ dahinter? Die, die die Schachaufgaben lösen konnten, dürften auch auf die P - e gekommen sein, nämlich die exquisite PROBLEMSCHACH-LOESUNGSMASCHINE (und nicht auf den elektr. Eierkocher, wie eine Nebenlösung lautete)! Der schönste D. dieser Apparate ist diesmal abgebildet - wie auch das gute Stück, das wenige Tage nach der Wende auf der Friedrich-Straße lag! Daß der `Einheitspfennig´ (West/Ost = zusammengefügt) so einmalig und schwer ist, stellt sich ja nun wirklich heraus!

Genug davon, endlich zum eigentlichen Text:

Die Gewinnstudie von Tschujko (1963) war ja blendend zu vollziehen, wobei doch Weiß mit den Pferden in Fahrt kam: Nr. 325, Stellung s.o. =

1) Sd4+! Ke5 2) Sg4+ Kf4
3) Se6+ Kf5 4) Sg7+ Kf4
5) Sh5+ Kf5 6) Sh6+ Ke5
7) Sf7+ Kf5 8) Sd6+ Ke5
9) Sc4:+ Kf5 10) Sd6+ Ke5
11) Sf7+ Kf5 12) Sh6+ Ke5
13) Sg4+ Kf5 14) Sg7+ Kf4
15) Se6+ Kf5 16) Sd4+ Kf4
17) Se2:+ Kf5 18) Sd4+ Kf4
19) Se6+ Kf5 20) Sg7+ Kf4
21) Sh5+ Kf5 22) Sh6+ Ke5
23) Sf7+ Kf5 24) Sd6+ Ke5
25) Sc4+ Kf5 ---

Nun endlich ist erst die schwarze Dame fällig und das Spiel für Weiß entschieden.

Einfacher war dagegen wohl bei Nr.326/3≠ das Ziel zu verfolgen: sowohl 1) Te4! als auch 1) Tg2+! - zweimal beginnt Weiß richtig gekonnt, gewollt und ungewollt (NL)!

Diesmal ist alles nur SCHACH `problematisch´! Viermal ein D r e i z ü g e r - die Lösungsfindung kostet sicher auch seine Zeit - jedenfalls ging es mir so, der da bis zum Start der neuen Saison 92/93 verbleibt mit

freundschaftlichen Grüßen

Ihr P e t e r A R N O L D

Nr.325 =

Weiß: Kd7, Lh1,Sf2,Sf3, Ba5,c3,h2,h3

Schwarz: Kd5, Db2,Tc4,Sf1, Sg6,Bd2,e2, g5 (8+8 St.)

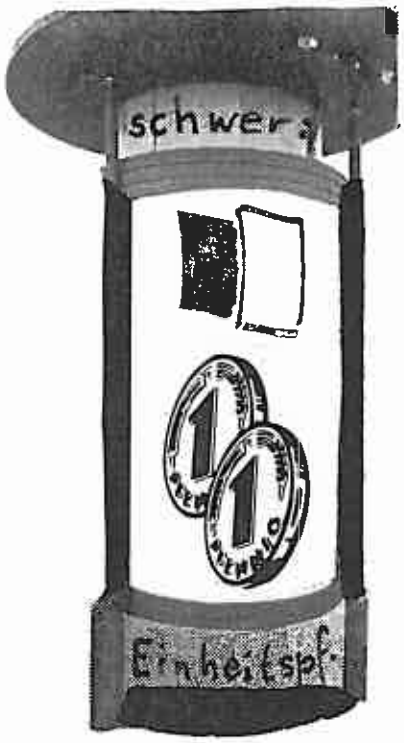

327) Kaul 3≠ 328) Pauly

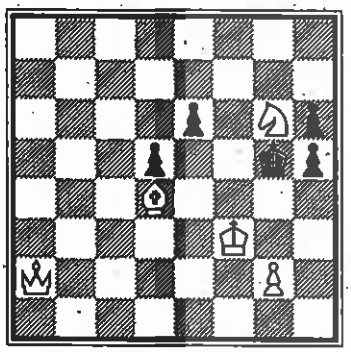

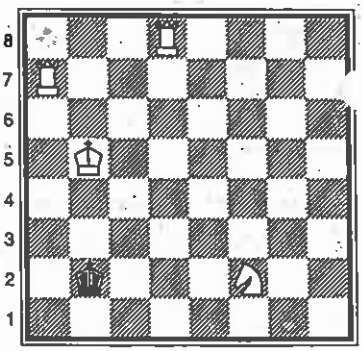

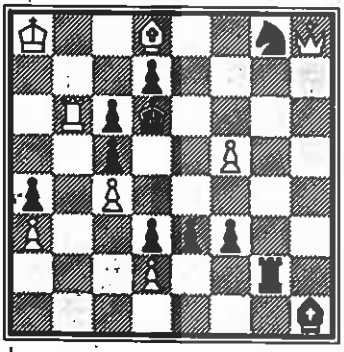

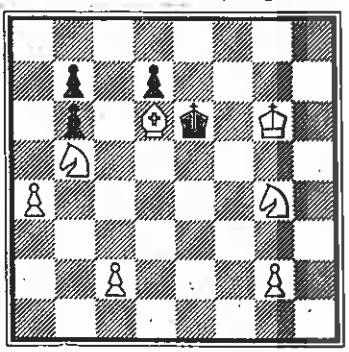

329) Petri 3≠ 330) Weeth